

aanzicht vanuit Mallejan

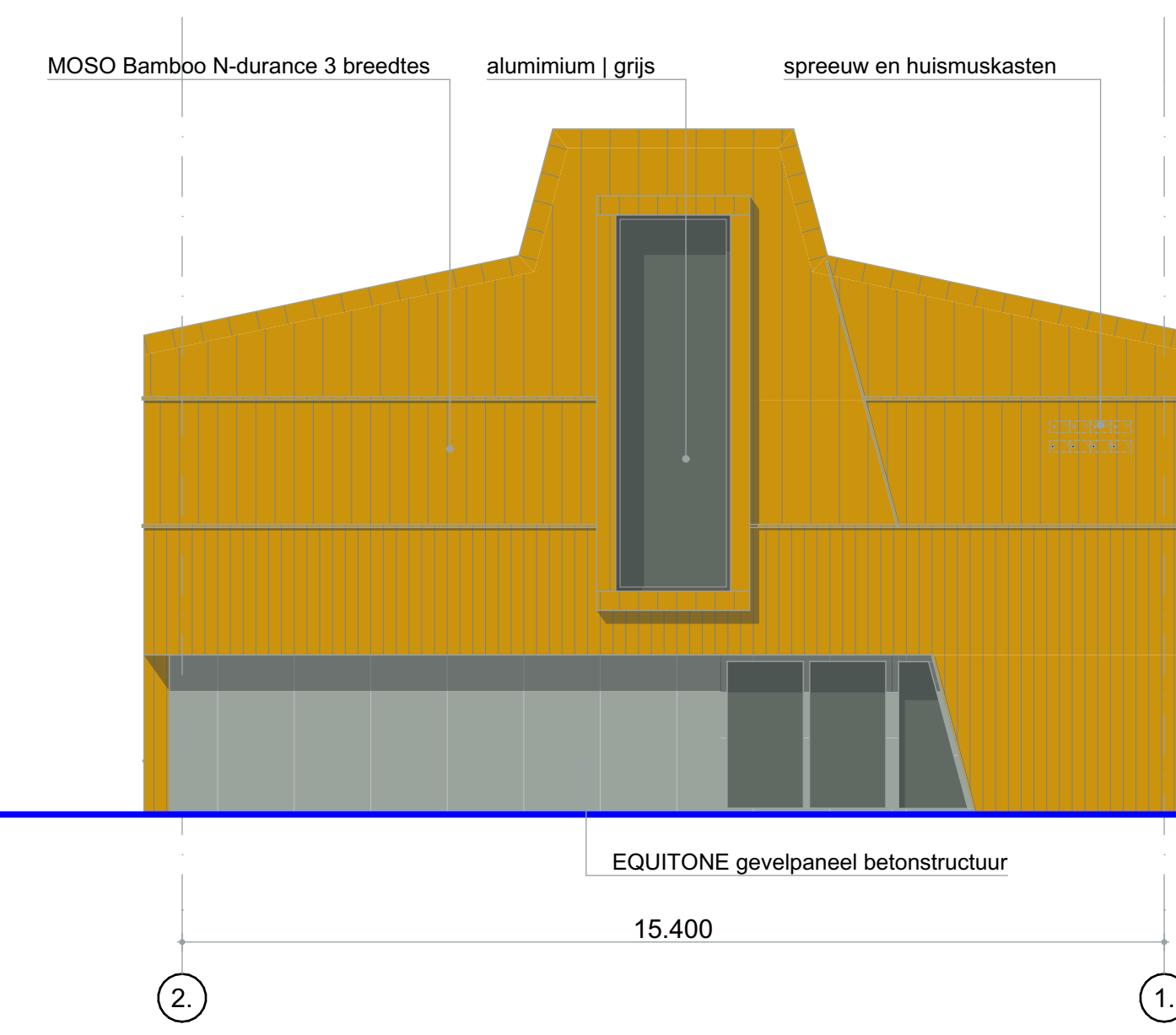

aanzicht vanuit Koppelboor

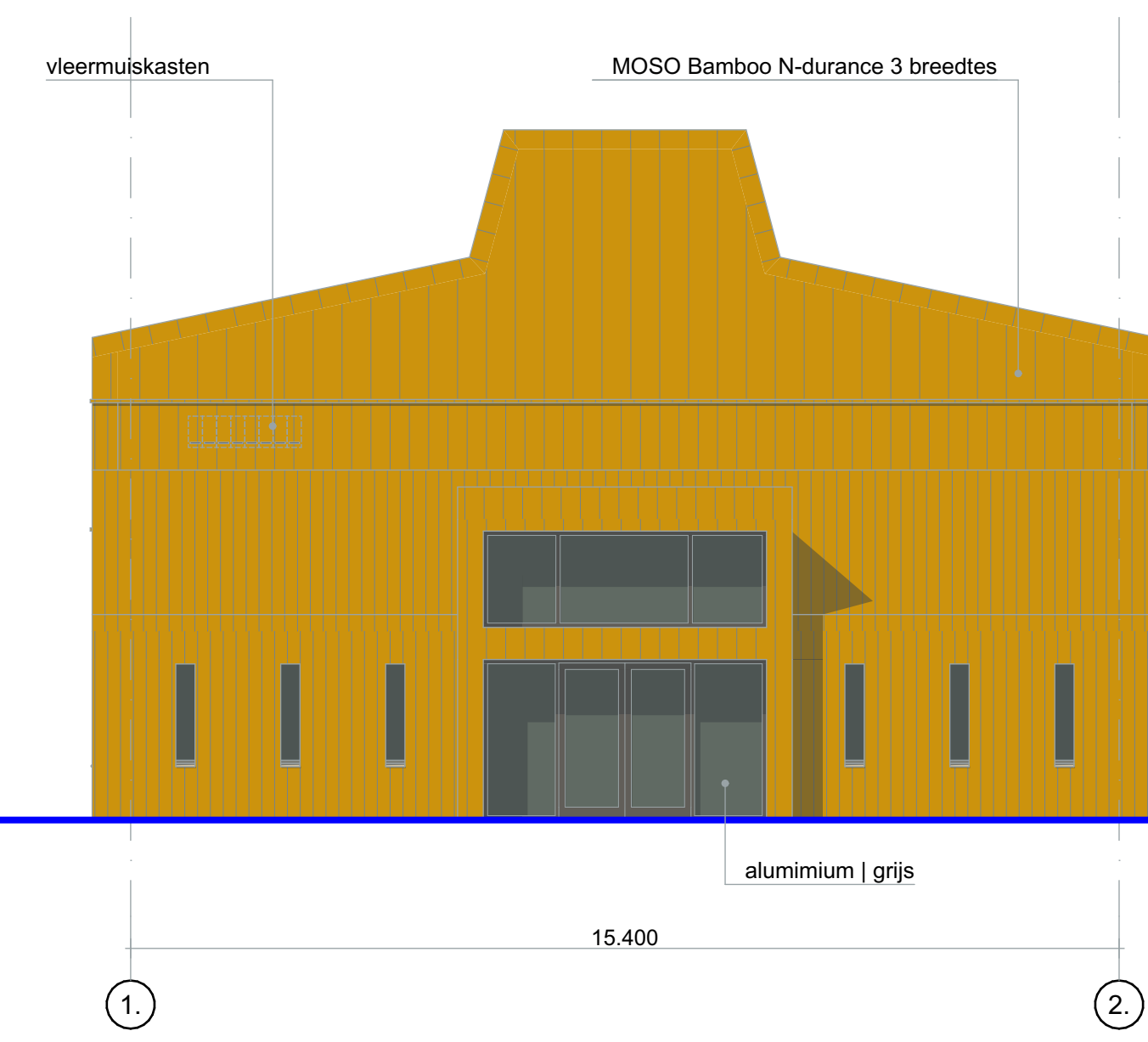

aanzicht entree

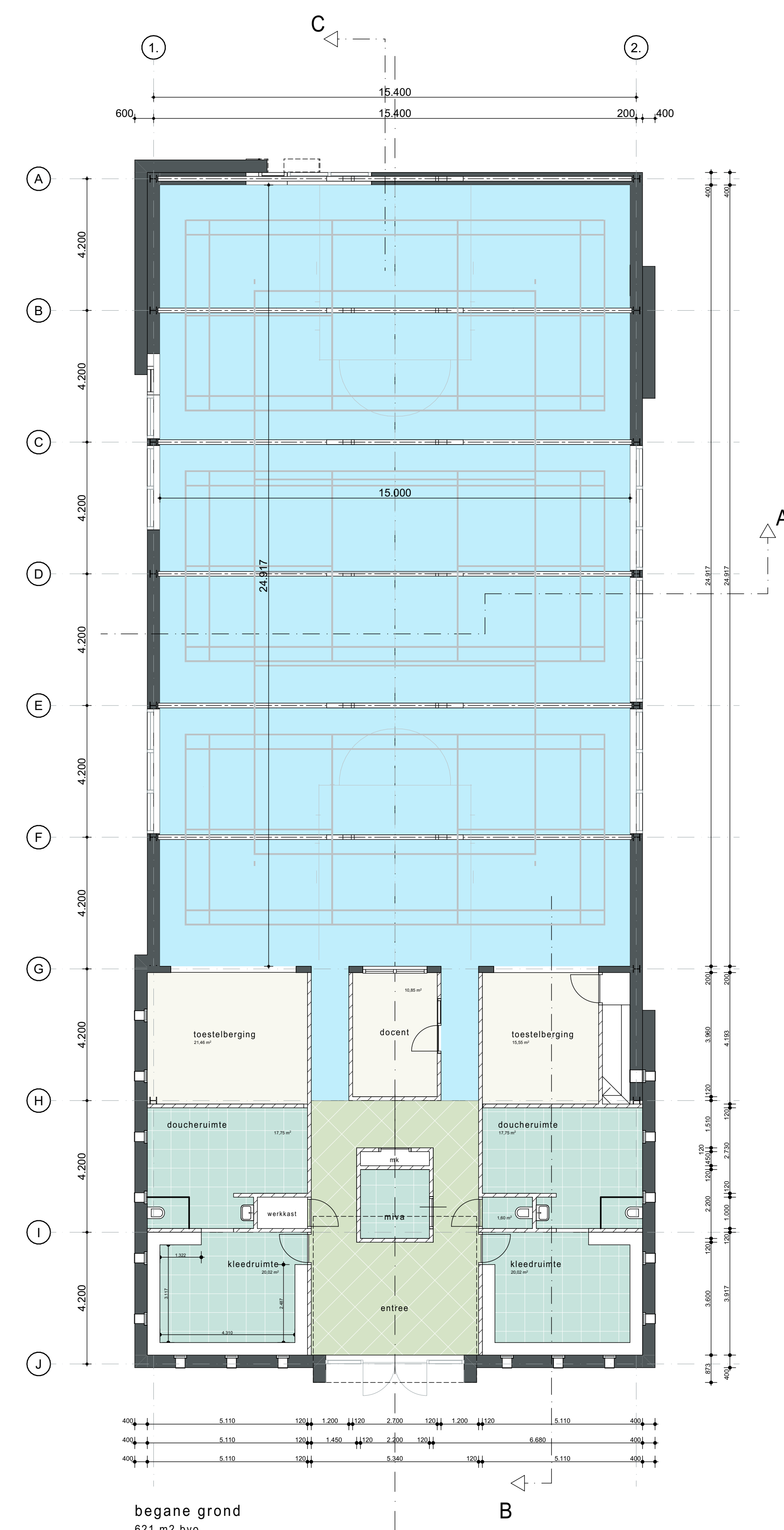

begane grond
621 m² bvo

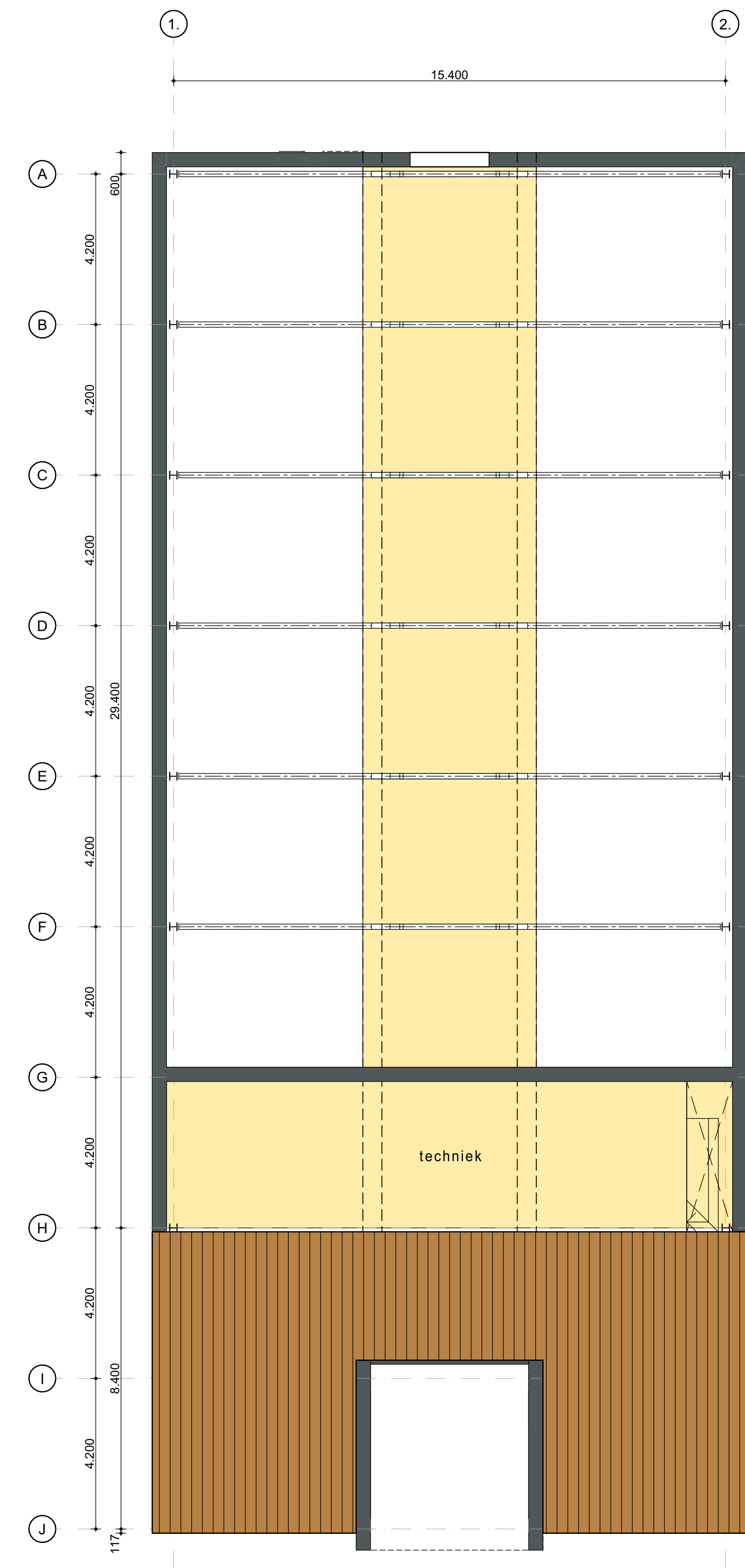

verdieping (techniek)
78 m² bvo

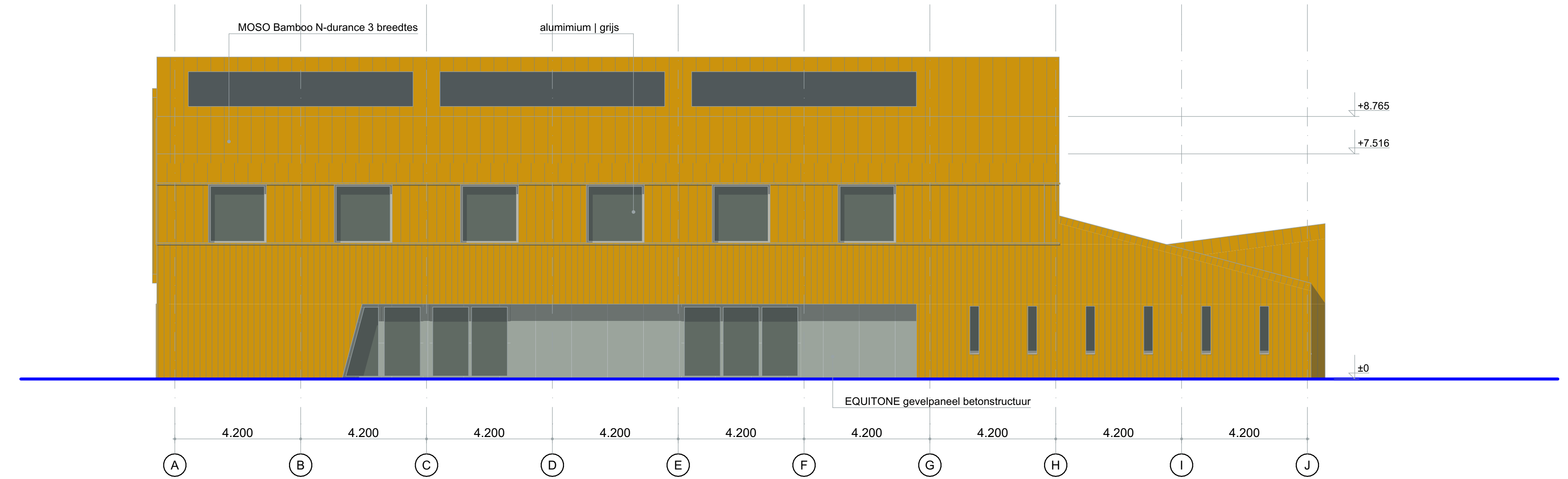

aanzicht vanuit Veldweg

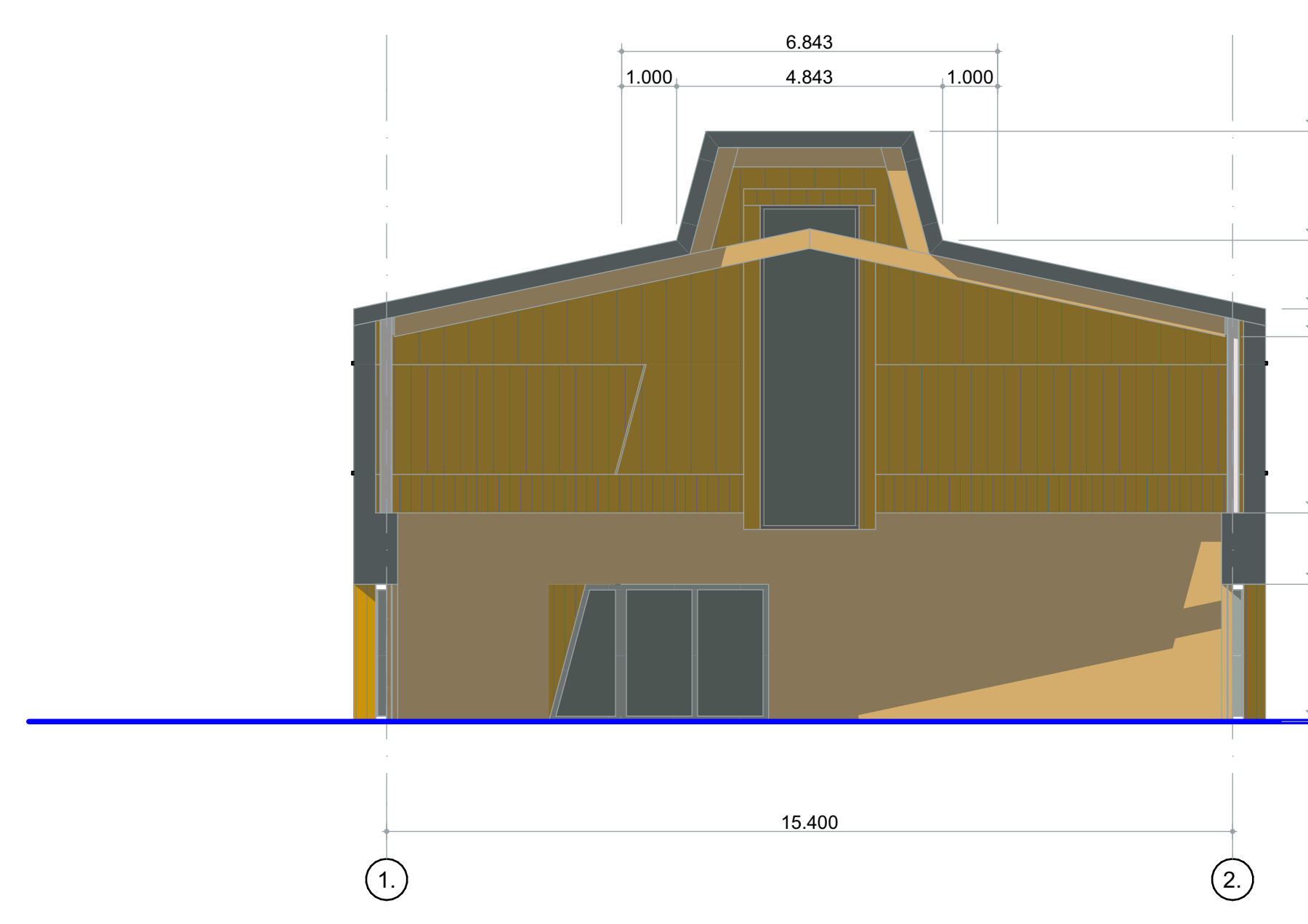

doorsnede zaal

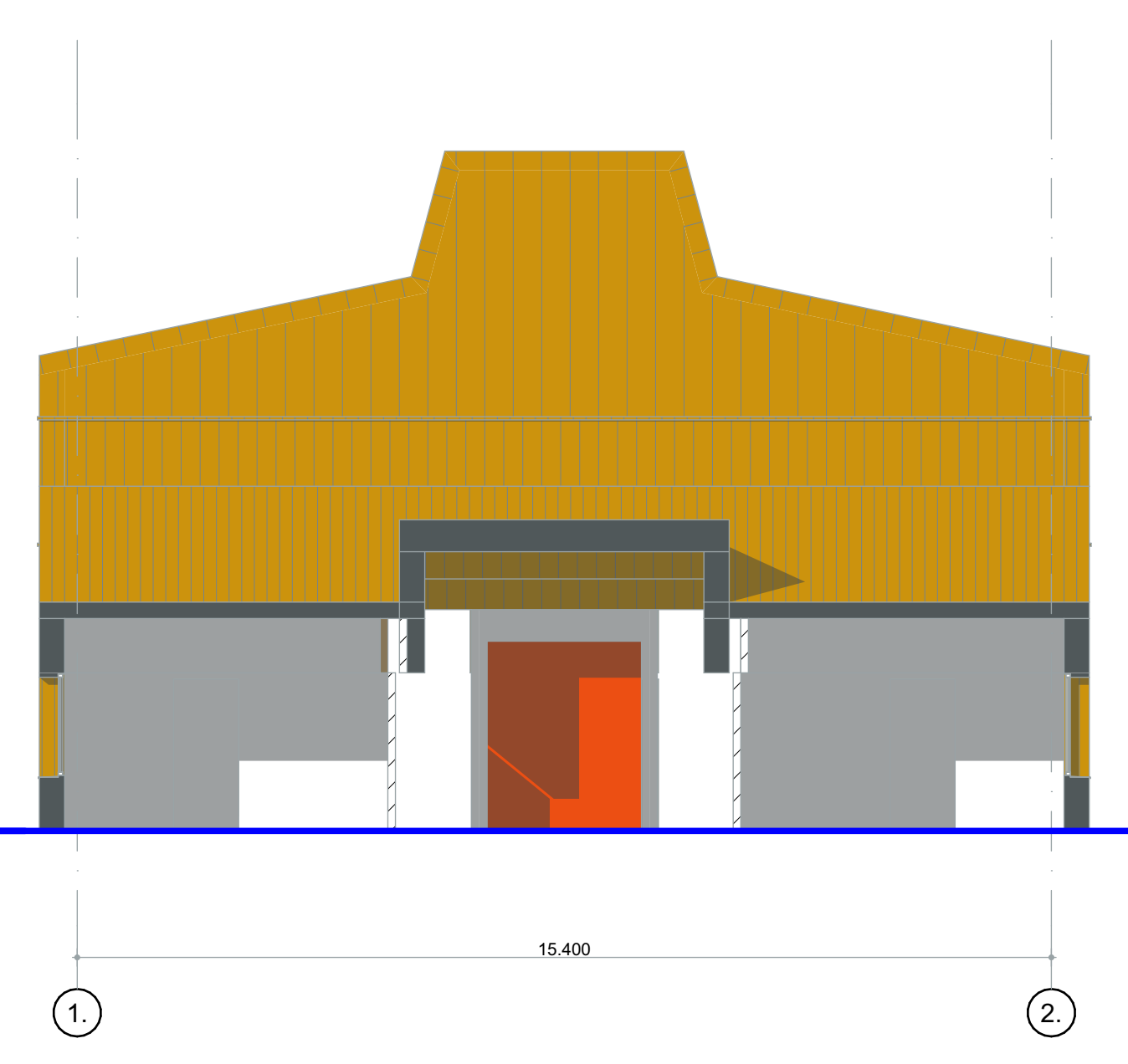

doorsnede kleedruimten/entree

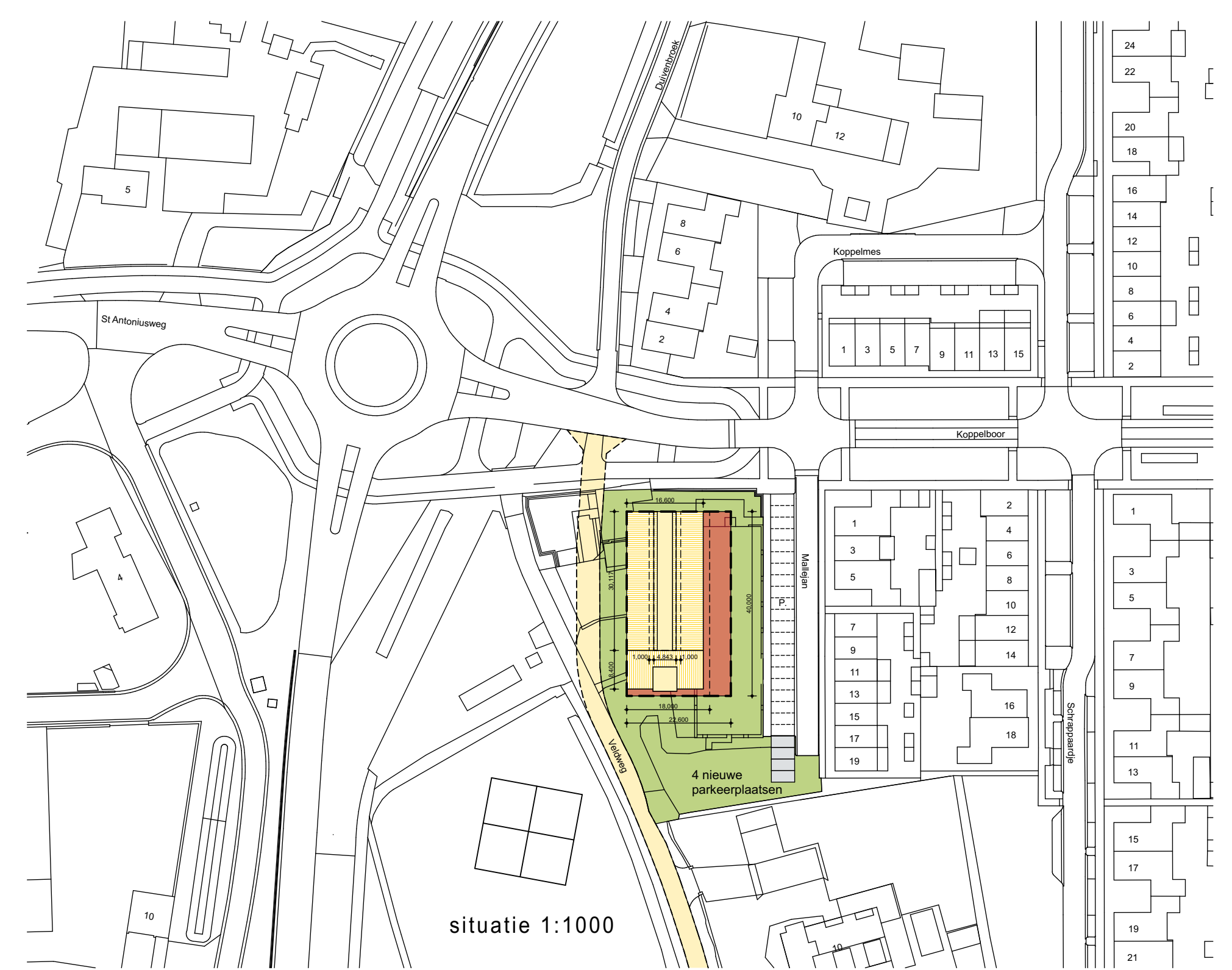

situatie 1:1000

afwerking exterieur	
gevels/daken	MOSO Bamboo N-durance naturel
kozijnen	aluminium RAL 7032
plint	Equitone panelen, betongrijs
Constructie opzet	
hoogbouw	stalen kolommen met houten liggers in combinatie met CLT binnenwanden
laagbouw	CLT wanden en dak



project: nieuwbouw gymzaal Best

opdrachtgever: Gemeente Best
Dorpsplein 2
5683 GA Best

fase: voorlopig ontwerp

onderdeel: gevels, plattegronden

schaal: 1:100

datum: 20|04|2026

gevoegd:

formaat: A0

tekennummer: VO100

werknummer: 101

Ari Hoevenaars Architect
Hoogstraat 178 5615PW Eindhoven
tel. 0615080965 info@ah-architect.nl